

LEGENDA

Sp  INTERRUPTOR h=150cm

 PONTO DE LUZ EXISTENTE 04

 PONTO DE LUZ NOVA LOCAÇÃO 02

ESPECIFICAÇÃO DE PINTURA

13º PAVIMENTO		
REFERENCIA	NOME	METRAGEM
PAREDE	BRILHO DE ESTRELA	680,90 m²
TETO	BRANCO NEVE	261,19 m²
PORTAS	BRANCO GELO	81,67 m²

14º PAVIMENTO		
REFERENCIA	NOME	METRAGEM
PAREDE	BRILHO DE ESTRELA	105,50 m²
TETO	BRANCO NEVE	37,90 m²
PORTAS	BRANCO GELO	30,00 m²

TOTAL		
REFERENCIA	NOME	METRAGEM
PAREDE	BRILHO DE ESTRELA	786,40 m²
TETO	BRANCO NEVE	300,00 m²
PORTAS	BRANCO GELO	111,67 m²

QUADRO DE ÁREAS

13º PAVIMENTO					
01	RECEPÇÃO	11,00	13	BWC 3	1,30
02	ESPERA	4,30	14	ADMINISTRAÇÃO TECNICA	13,10
03	CIRCULAÇÃO 01	11,68	15	CIRCULAÇÃO 02	18,54
04	MINI SALA DE REUNIÕES	12,88	16	ACESSORIA INSTITUCIONAL	10,57
05	SERVIDOR	2,50	17	GERENCIA CRESS	10,80
06	BWC 1	1,43	18	LICITAÇÕES	13,11
07	SALA DE REUNIÕES	35,13	19	FINANCEIRO	24,92
08	COZINHA	8,56	20	BWC 4	1,62
09	BWC 2	1,45	21	BWC PNE	3,63
10	SALA DE ATENDIMENTO	11,25	22	ÁREA PARA CADASTRO	32,80
11	FISCALIZAÇÃO	21,36	23	BWC 5	1,66
12	COORDENAÇÃO ÁREA TECNICA	8,60			
TOTAL PAVIMENTO 13º					261,19 m²

14º PAVIMENTO					
01	COPA	10,57	04	ALMOXARIFADO	8,80
02	ARQUIVO PASTAS	6,45	05	ADMINISTRAÇÃO TECNICA	10,62
03	BWC	1,45			
TOTAL PAVIMENTO 14º					37,89 m²
TOTAL ÁREAS INTERNAS:					299,08 m²

QUADRO DE ESQUADRIAS

TÉRREO							
CÓD.	NOMENCLATURA	LARG.	ALT.	ÁREA	PEIT.	TIPO / MATERIAL	QUANT.
P1	PORTA	0,79	2,10	2,10		ABRIR MADEIRA	06
P2	PORTA	0,63	2,10	1,89		ABRIR MADEIRA	01
J1	JANELA	2,70	1,30	0,52	3,51	CORRER FERRO 4 FOLHAS + BASCULANTE h = 0,57	02
J2	JANELA	0,48	0,95	0,62	0,45	BASCULANTE	01
J3	JANELA	0,94	1,30	2,40	1,22	CORRER FERRO 2 FOLHAS	01

USO P.M.C.

Projeto aprovado nos termos do ART. 4º, do Decreto nº 769/2004.

O autor do projeto e o responsável técnico são responsáveis civil e administrativamente pelo atendimento das especificações constantes dos Anexos, do Decreto 212/2007, do Regulamento de Edificações, da Legislação Municipal e Norma Brasileiras vigentes, sujeitando-se às sanções legais decorrentes de eventuais prejuízos de terceiros.

 ARQUITETA / RESP. TÉCNICO:
ROSEMARY ORTOLANI GUAZZI CAU: 3914-8

OBRA: REFORMA ARQUITETÔNICA
DATA: 08/11/18

REFERÊNCIA:
PLANTA BAIXA - ELÉTRICO ALTO ALTERADO 14º PAV
FRANCHA: 08/08

PROPRIETÁRIO: CRESS
ESCALA: 1:50

OBS.:

Qualquer mudança na especificação dos acabamentos de tinta, consultar e ter a autorização por escrito da arquiteta: ROSE GUAZZI

OBS.:

Conferir em obra as dimensões no projeto. Qualquer modificação a ser efetuada neste projeto requer consulta prévia a este escritório. Os desenhos são indicativos do desenho e do aspecto final desejado, a estabilidade, perfeito funcionamento e a qualidade são de inteira responsabilidade dos executores.

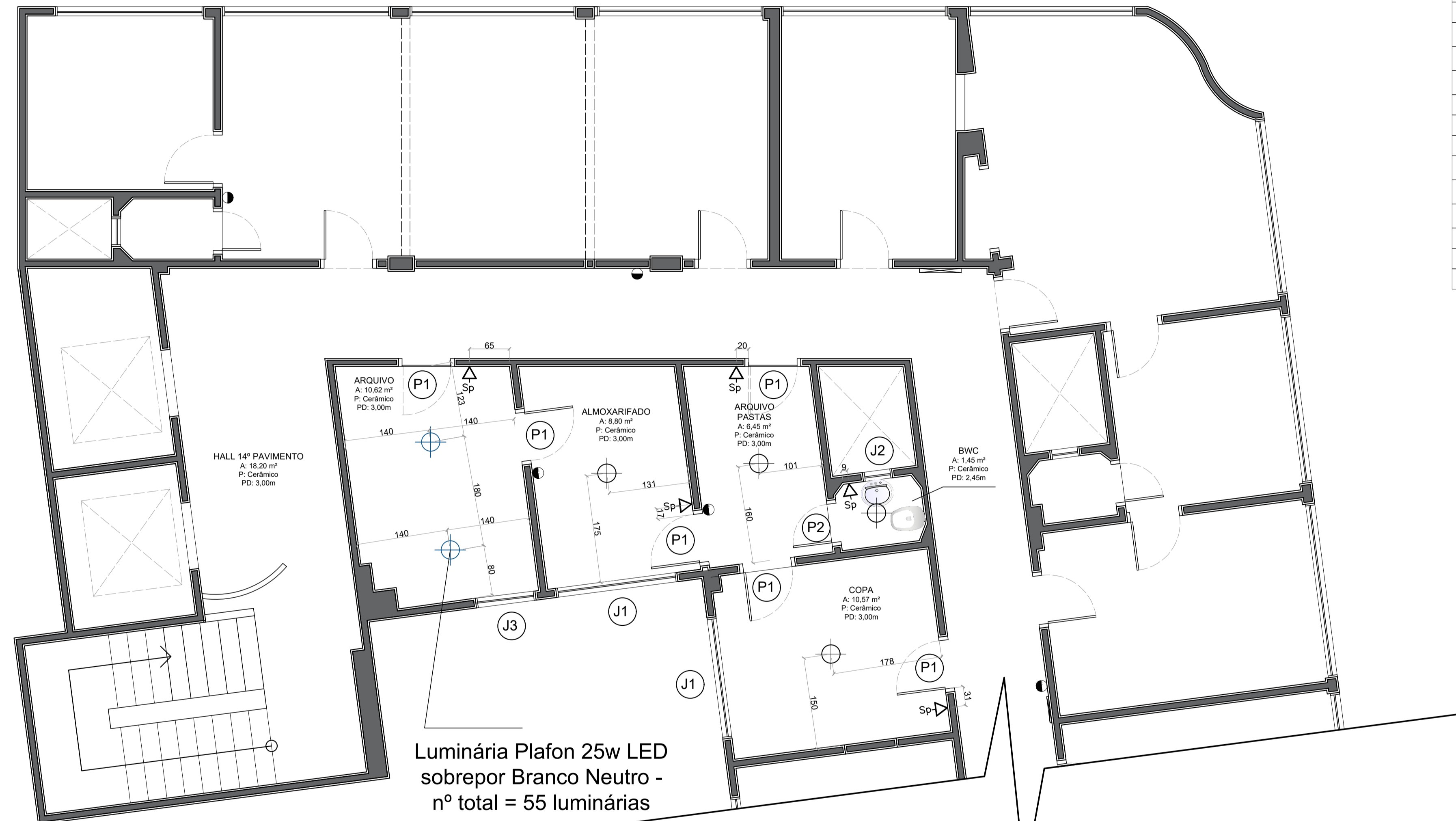

Luminária Plafon 25w LED sobrepor Branco Neutro - nº total = 55 luminárias



PLANTA BAIXA - ELÉTRICO ALTO 14º PAV
ESCALA: 1/50